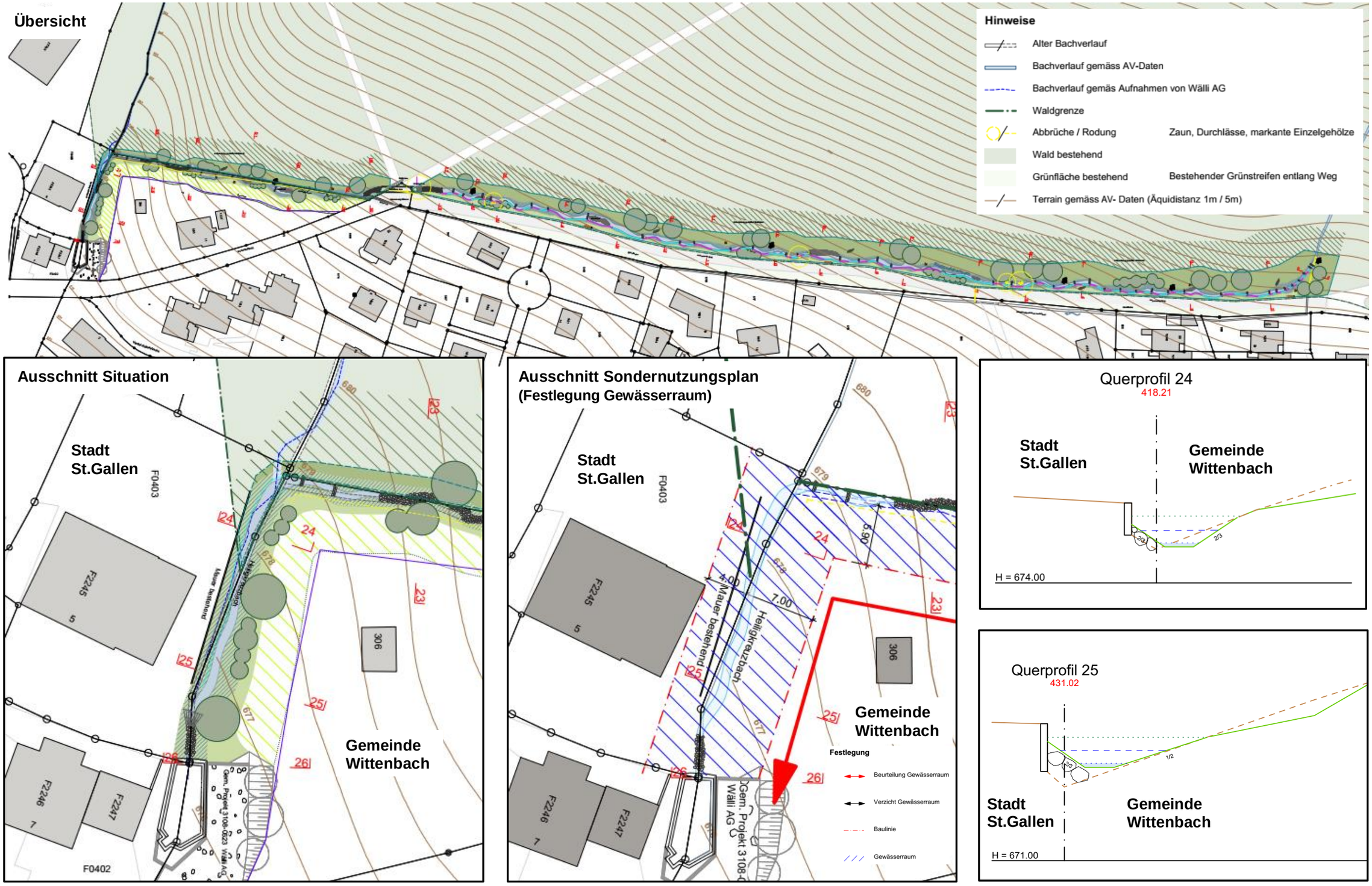Teilprojekt " Um- und Offenlegung Bruggwaldparkbach und Ausbau Heiligkreuzbach"